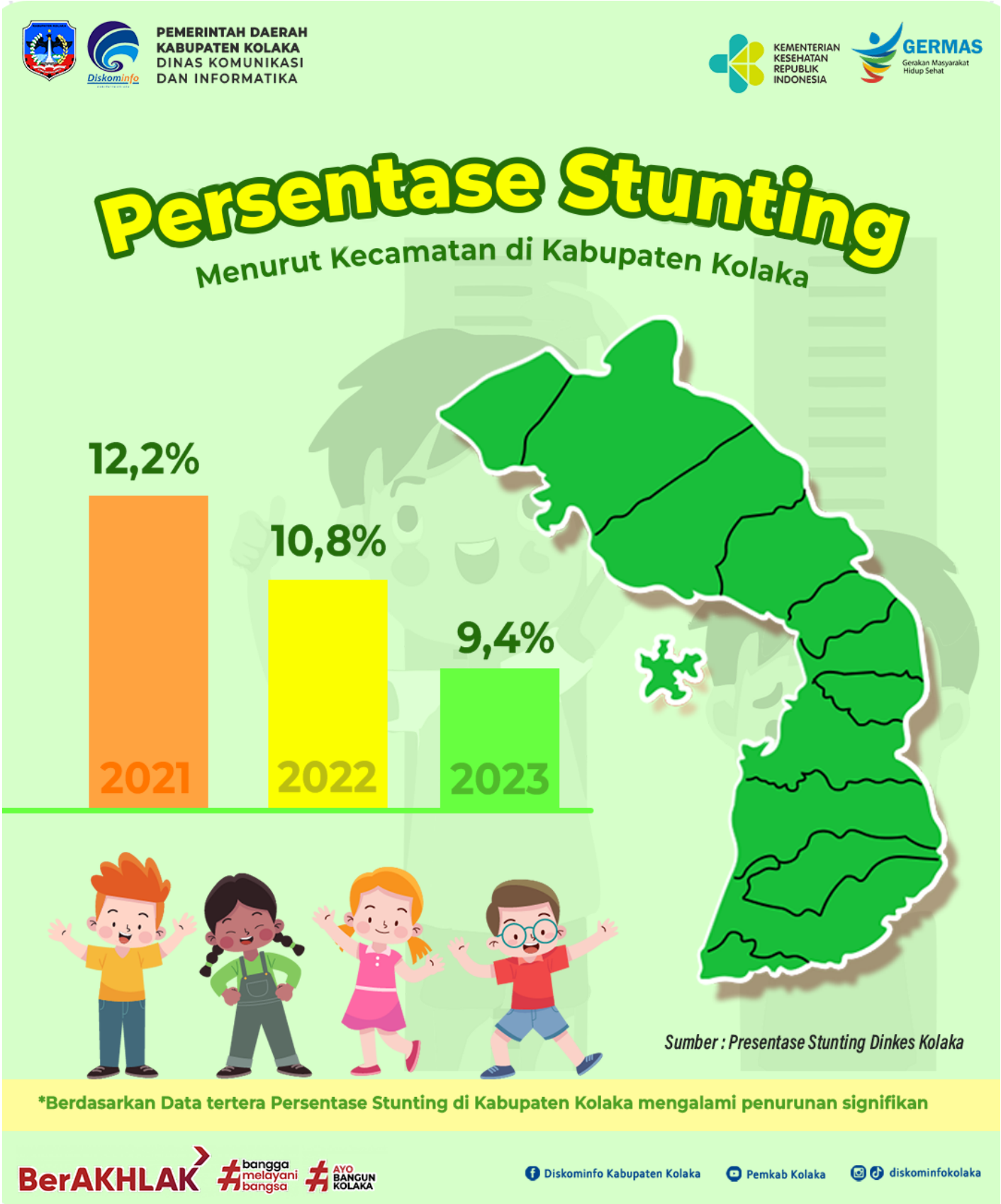


## Prevalensi Balita Stunting

## Prevalensi Balita Stunting

Definisi operasional Kondisi balita yang termasuk kategori stunting adalah pendek dan sangat pendek berdasarkan pemantauan pertumbuhan yang didapatkan dari pengukuran antropometri Tinggi Badan menurut Umur (TB/U) atau panjang badan menurut Umur (PB/U). Balita yang mengalami stunting secara

penampakan fisik memiliki tinggi badan lebih pendek dibanding anak seusianya dan pada jangka panjang dapat mempengaruhi intelegensi balita.