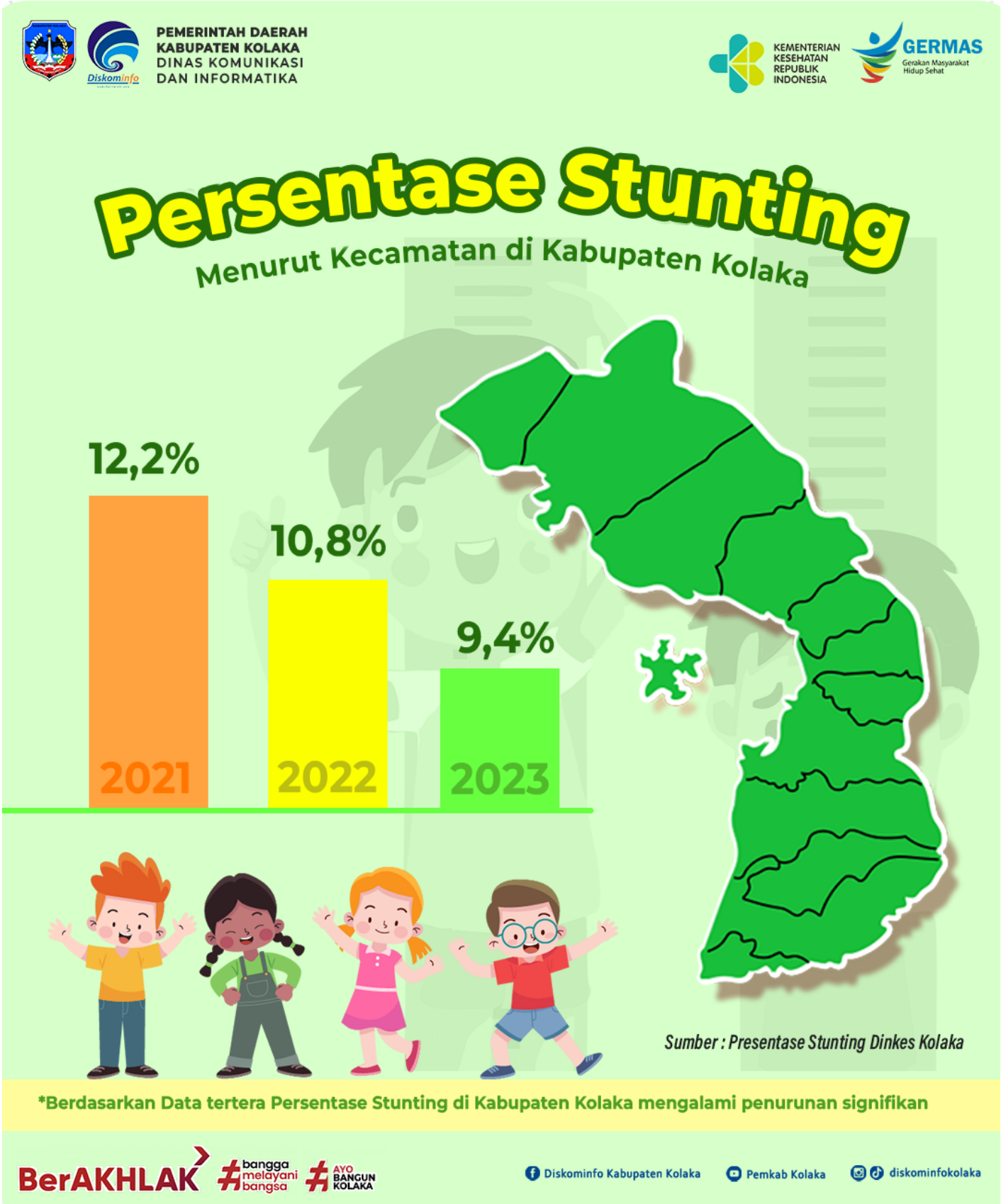

Prevalensi Balita Stunting

Prevalensi Balita Stunting

Definisi operasional Kondisi balita yang termasuk kategori stunting adalah pendek dan sangat pendek berdasarkan pemantauan pertumbuhan yang didapatkan dari pengukuran antropometri Tinggi Badan menurut Umur (TB/U) atau panjang badan menurut Umur (PB/U). Balita yang mengalami stunting secara

penampakan fisik memiliki tinggi badan lebih pendek dibanding anak seusianya dan pada jangka panjang dapat mempengaruhi intelegensi balita.